



**ERK
EL
ENZ**

Echt. Ehrlich. Einzigartig.

Amtsblatt

der

Stadt Erkelenz

Ausgabe Nr.: 2 / 2022

Erscheinungstag: 28. Januar 2022

Herausgabe, Druck, Vertrieb:
Stadt Erkelenz
Der Bürgermeister
Hauptamt
Johannismarkt 17
41812 Erkelenz
Tel.: +49 2431 85-0

Inhalt

Amtsblatt Nr. 2 beinhaltet folgende öffentliche Bekanntmachungen:

1.	Anmeldung zu den weiterführenden Schulen der Stadt Erkelenz zum Schuljahr 2022/2023	S. 16
2.	Widmungsverfügung	S. 23

Herausgeber des Amtsblattes ist der Bürgermeister der Stadt Erkelenz.

Bezugsmöglichkeiten:

- kostenlos bei der Stadtverwaltung, Johannismarkt 17, Empfang,
- kostenlos bei Banken und Sparkassen im Stadtgebiet Erkelenz,
- kostenlos per E-Mail über das Hauptamt (anfordern unter Tel. 85-173),
- kostenlos abrufbar auf der Homepage der Stadt Erkelenz unter der Rubrik Rat & Verwaltung Serviceportal / Veröffentlichungen / Amtsblatt,
- gegen Erstattung einer Kostenpauschale in Höhe von 35,-- Euro/Jahr im Abonnement.

Öffentliche Bekanntmachung

Anmeldung zu den weiterführenden Schulen der Stadt Erkelenz zum Schuljahr
2022/2023

Gemeinschaftshauptschule

Erkelenz-Mitte

-Gemeinschaftshauptschule im Ganztag-

Die GHS Erkelenz ist eine inklusiv ausgerichtete, verbindliche Ganztagsschule mit ca. 500 Schülerinnen und Schülern im Zentrum der Stadt Erkelenz. Neben der Thematik Inklusion werden besondere Schwerpunkte mit zahlreichen Aktivitäten im künstlerischen, musischen und sportlichen Bereich sowie der Projektarbeit der unterschiedlichen Fachbereiche gelegt. Eine spezielle Form der Berufsorientierung erfahren unsere Klassen 10 Typ A durch die Wahlmöglichkeit zur Teilnahme an zwei unterschiedlichen Firmen- oder an der Praktikumsklasse. Die sprachliche und soziale Integration von Ausländern, von Aussiedler- und Flüchtlingskindern, die individuelle Förderung aller Schülerinnen und Schüler und die Berufswahlvorbereitung sind wichtige Bestandteile unserer pädagogischen Arbeit. Im Rahmen des Programms „Kein Abschluss ohne Anschluss“ erhalten abschlussgefährdete Jugendliche in ihrem letzten Pflichtschuljahr eine besondere Chance, in Ausbildung oder in Arbeit zu kommen. Auf ihrem schulischen Werdegang begleitet unsere Jugendlichen ein motiviertes Lehrerkollegium, eine engagierte Elternschaft, ein freundliches, verständnisvolles Verwaltungs- und Ganztagsteam und ein erprobtes Schulsozialarbeitsteam respektvoll und konstruktiv.

An der GHS Erkelenz im Ganztag gibt es dazu Besonderheiten, zum Beispiel:

- Zusätzlicher Förderunterricht und individuelle Förderung in den Hauptfächern
- 60-Minuten-Taktung im Ganztag mit der Möglichkeit zum Mittagessen und zur Mittagsbetreuung
- Mitarbeit in unseren Schülerfirmen und anderen fächerübergreifenden und berufsvorbereitenden Projekten für Schüler/innen der Klassen 10 Typ A
- Interessante Arbeitsgemeinschafts- und Wahlpflichtangebote
- Computerunterricht in den Klassen 5 bis 10
- Kennenlern- und Besinnungstage
- Schülerchor und -orchester
- Mitarbeit bei etablierten Projekten: Juden in Erkelenz, Friedhofspflege, Straßenkinder in Indien, Eine-Welt-Aktivitäten, usw.
- Förderklasse Beruf-Schule für abschlussgefährdete Jugendliche unserer Schule
- Betreuung durch Schulsozialpädagoginnen

- regelmäßige Schulgottesdienste
- Praktika in den Stufen 7 bis 10
- Intensive Berufsorientierung

Die Anmeldung der Kinder für die Eingangsklassen der Gemeinschaftshauptschule Erkelenz im Ganztage, Zehnthofweg 2 erfolgt

vom 14.02. bis zum 11.03.2022

montags bis freitags, von 08:00 bis 13:00 Uhr,
montags und donnerstags 14.00 bis 14:30 Uhr,

beim Schulleiter, Herrn Rektor Erich Konietzka, Gemeinschaftshauptschule Erkelenz im Ganztage, Telefon: 02431-2781.

Um Vorlage des Zeugnisses Klasse 4 (1. Halbjahr) mit der Empfehlung für eine weiterführende Schule und des Zeugnisses der Klasse 2, des roten Anmeldezettels der abgebenden Grundschule sowie des Impfpasses wird bei der Anmeldung gebeten.

Europaschule Erkelenz

Realschule der Stadt Erkelenz

Eine moderne Schulform!

Die Europaschule

- **verbindet eine traditionelle Schulform mit den neuesten Erkenntnissen der Lernforschung**
- **ist anwendungsorientiert mit erkennbarem Bezug zum eigenen Leben**
- **ermöglicht ein etabliertes Fremdsprachenangebot mit**
 - Englisch ab Klasse 5
 - bilingualem Zweig Deutsch-Französisch
 - erweitertes Fremdsprachenangebot (Niederländisch)
 - Angebot zum Erwerb internationaler Fremdsprachenzertifikate (DELTA, CNaVT)
 - Partnerschulen in Frankreich und den Niederlanden
 - Auslandspraktika in Belgien
- **ist eine gebundene Ganztageesschule mit**
 - verlässlicher Tagesstruktur als Basis für ein erfolgreiches Lernen
 - Unterstützung durch schuleigenes Fachpersonal nach finnischem Vorbild
 - pädagogisches Betreuungspersonal
 - Ergotherapeutin mit eigenem Motorik-Center
 - Bibliothekarin
 - Schulsozialarbeiterin
 - Werkstattleiter
 - Schulseelsorger
 - Mediathek auf fast 300 m²
 - Aufenthaltsräume für Schüler
- **bietet eine herausfordernde Umgebung durch**
 - digitales Lernen
 - Microsoft Office 365 für alle Schüler*Innen

- WLAN im gesamten Schulgebäude und IT gestützte Unterrichtsgestaltung
- Unterricht mit schuleigenen iPads
- Selbstlernzentrum mit digitalen Endgeräten
- Neigungsschwerpunkte zur Wahl ab Klasse 7
 - Französisch
 - Niederländisch
 - Biologie
 - Physik
 - Sozialwissenschaften
 - Informatik
- musisch-künstlerische sowie sportliche Schwerpunktsetzung
- umfassende Angebote zur Berufsorientierung
- **ist zertifizierte Europaschule mit**
 - interkulturellem Profil
 - Projekten und Wettbewerben
 - Themenschwerpunkt Europa
- **zeigt besonderes soziales Engagement durch**
 - SV: Nachhilfebörse
 - tiergestützte Pädagogik mit einem Schulhund
 - Angebote zur Potenzialentfaltung: Sporthelfer, Schulsanitäter, Medienscouts u.a.
- **führt in sechs Jahren zum Mittleren Schulabschluss (Fachoberschulreife)**
 - Zugang zu jedem Ausbildungsberuf
 - Befähigung zum Besuch von Fachschulen und Berufskollegs
 - Berechtigung zum Übergang in die gymnasiale Oberstufe eines Gymnasiums, eines Berufskollegs oder einer Gesamtschule.

Anmeldung

Schulring 2, 41812 Erkelenz, Tel.: 02431/2905, Fax: 02431/73255

E-Mail: info@europaschule-erkelenz.de

Homepage: www.europaschule-erkelenz.de

In der Zeit vom **14.2. – 04.03.2022** können die Schülerinnen und Schüler der neuen Klassen 5 angemeldet werden. Nähere Informationen zur Anmeldung stehen auf unserer Homepage.

Folgende Unterlagen sind zur Abgabe der Anmeldeunterlagen nötig:

- Anmeldung (Download auf der Homepage - ausfüllen und unterschreiben)

- Kopie von

- a) Geburtsurkunde des Kindes (Stammbuch)
- b) Halbjahreszeugnis der Klasse 4
- c) Empfehlung zur Wahl der Schulform

- Anmeldeschein der Grundschule (roter Zettel)

- Nachweis über eine Masernschutzimpfung oder Kopie Impfausweis

- Passfoto

Nach der Sichtung der Anmeldeunterlagen erfolgt ein Beratungsgespräch. Die Bestätigung zur Aufnahme an unserer Schule erfolgt nach Abschluss der Anmeldephase spätestens zum 11.04.2022.

Sollten Sie weitere Fragen zu unserem Schulprofil haben, finden Sie unter „Neuigkeiten“ auf unserer Homepage den digitalen Grundschulinformationstag.

Cornelius-Burgh-Gymnasium Erkelenz

mit zweisprachigem deutsch-englischem Zweig, gebundenem Ganzttag, differenzierter Mittel- und Oberstufe und Eingangsstufe für Absolventinnen und Absolventen von Haupt- und Realschulen

- **rhythmisierte Tagesablauf mit 90-Minuten-Unterrichtsstunden und 45-Minuten Lernzeiten**
- **minimal 3 , maximal 4 Unterrichtsnachmittage abhängig von der Wahl der Förder- bzw. Betreuungsangebote**
- **Fremdsprachen :**

Verbindlich:
Englisch (ab Klasse 5)

Lateinisch oder Französisch (ab Klasse 7)

Zusätzliche Wahlmöglichkeiten:
Bilingualer Zweig (ab Klasse 7)
Französisch (ab Klasse 9, Differenzierung)
Italienisch (ab Jahrgang EF)

Die Angebote ab Klasse 9 sind für bilinguale und nichtbilinguale Klassen identisch.

- **Naturwissenschaften:**
Biologie in Klasse 5, 6, 8 und 10
Physik in Klasse 6, 8, 9 und 10
Chemie in Klasse 7, 8, 9 und 10
Informatik in Klasse 6

Alle Naturwissenschaften können in der Oberstufe weiter gewählt werden.

- **Wahlpflichtbereich:**
Informatik (ab Klasse 9)
Biologie/Erdkunde (ab Klasse 9)
Politik/Sozialwissenschaften (ab Klasse 9)
- **Differenzierte Oberstufe mit der Wahlmöglichkeit fast aller Fächer als Leistungskurse in der Qualifikationsphase.**

Anmeldung und Beratung zur Klasse 5 und der Einführungsphase (EF) der gymnasialen Oberstufe des Schuljahres 2022/2023 in den Räumen der Schulleitung, Schulring 4, 41812 Erkelenz,

Zugang von der ERKA-Sporthalle, Krefelder Straße,

Telefon: 02431- 4001 oder 4002, Fax: 02431- 77061, E-Mail: info@cbg-erkelenz.de

Anmeldezeiten zur Klasse 5 (nach telefonischer Terminabsprache):

Montag, 14.02.2022 bis Mittwoch, 16.02.2022

jeweils von 9.00 Uhr bis 12.00 Uhr und 14.30 Uhr bis 17.00 Uhr
Samstag, 19.02.2022 von 9.00 Uhr bis 12.00 Uhr
Mittwoch, 02.03.2022 und Donnerstag, 03.03.2022
jeweils von 9.00 Uhr bis 12.00 Uhr und 14.30 Uhr bis 17.00 Uhr
Freitag, 04.03.2022 von 9.00 Uhr bis 12.00 Uhr

Bitte bringen Sie bei der Anmeldung die folgenden Unterlagen mit:

- Kopie der Geburtsurkunde
- Kopie des Halbjahreszeugnis der Klasse 4
- Kopie Empfehlung der Grundschule

- Anmeldeschein der Grundschule im Original
- Kopie des Impfausweises
- 1 Passfoto
- ausgefülltes Anmeldeformular

Anmeldezeiten zur Einführungsphase der gymnasialen Oberstufe (nach telefonischer Terminabsprache):

Donnerstag, 17.02.2022 von 10.20 Uhr bis 11.40 Uhr und 15.00 Uhr bis 16.40 Uhr
Freitag, 18.02.2022 von 10.20 Uhr bis 11.40 Uhr

Bitte bringen Sie bei der Anmeldung die folgenden Unterlagen mit:

- Familienstammbuch / Geburtsurkunde
- Halbjahreszeugnis der Klasse 10
- Kopie des Impfausweises
- 1 Passfoto

Schülerinnen und Schüler der Real- und Hauptschulen, die die Berechtigung zum Besuch der Einführungsphase des Gymnasiums erwerben, werden in die Oberstufe des Cornelius-Burgh-Gymnasiums aufgenommen und erhalten nach Bedarf und im Rahmen der Möglichkeiten der Schule zusätzlichen Unterricht in den Fächern Deutsch, Mathematik und Englisch. Sie können ihre persönliche Schullaufbahn im Rahmen der gesetzlichen Vorgaben wählen und die Fachhochschulreife oder die allgemeine Hochschulreife erwerben.

Genauere Informationen und persönliche Beratungen erfolgen am Donnerstag, 13.01.2022 um 17.00 Uhr, sowie bei der Anmeldung und in späteren, speziellen Veranstaltungen und Gesprächen.

Cusanus-Gymnasium Erkelenz, Europaschule

Wir zählen mit unseren knapp 1600 Schülerinnen und Schülern zu den größten Gymnasien des Landes. Dies eröffnet uns viele Möglichkeiten: Zum einen verfügen wir über ein breites und interessantes Fächerangebot, andererseits ermöglichen wir unseren Schülerinnen und Schülern auch außerhalb des Unterrichts zahlreiche Angebote, sich entfalten zu können. Das Mitwirken an sozialen, musikalischen und kulturellen Projekten, das Erlernen von mehreren Sprachen und naturwissenschaftliches Experimentieren sowie vielfältige sportliche Möglichkeiten zeichnen unsere

Schule aus und tragen dazu bei, dass wir auch nach Unterrichtsschluss für viele unserer Schülerinnen und Schüler einen Lebensraum bieten.

Wir bieten u.a.

- **ein besonderes fremdsprachliches und/oder bilinguales Profil**
 - Als Europaschule fördern wir selbstverständlich auch die Fremdsprachen. Bilden Englisch (in Klasse 5) sowie Französisch oder Latein (ab Klasse 7) die Basis des Fremdspracherwerbs, so können Spanisch oder Niederländisch in der Jahrgangsstufe 9 oder zu Beginn der Oberstufe hinzugewählt werden. Sprachbegabte Kinder können darüber hinaus an unserem bilingualen Profil ab der fünften Klasse teilnehmen.
- **ein musikisches Profil**
 - Musikisch interessierten Kindern vermitteln wir in unserem Musik-Profil gerne Instrumentalunterricht, der nachmittags in der Regel im Cusanus stattfindet.
- **ein MINT-Profil**
 - Im MINT-Profil ist die Vernetzung des Fachwissens unser oberstes Ziel, da sich aus fächerübergreifendem Denken und Arbeiten gerade in den Naturwissenschaften neue Perspektiven ergeben.
- **ein Ganztagsangebot**
 - Unsere Schule bietet ein offenes Ganztagsangebot an. Für einen monatlichen Betrag von 35 € können Kinder an unserem Betreuungsangebot von montags bis freitags teilnehmen.

In der Oberstufe besteht die Möglichkeit eines Wechsels in unsere gymnasiale Oberstufe (von der Haupt- Real- und Gesamtschule).

Sprachenfolge:	Klasse 5	Englisch Englisch mit bilingualen Angeboten
	Klasse 7	Französisch Lateinisch
	Klasse 9	Niederländisch (Angebot im Wahlpflichtbereich II) Spanisch (Angebot im Wahlpflichtbereich II) Französisch (Angebot im Wahlpflichtbereich II) Lateinisch (Angebot im Wahlpflichtbereich II)
	Einführungsphase	Französisch (Anfang/Fortsetzung) Lateinisch (Anfang/Fortsetzung) Niederländisch (Anfang/Fortsetzung) Spanisch (Anfang/Fortsetzung)

Differenzierte Oberstufe mit der Wahlmöglichkeit vieler Fächer als Leistungskurse in der Qualifikationsphase.

Es besteht die Möglichkeit des Erwerbs des europäischen Exzellenzlabels **CertiLingua**.

Genauere Informationen und persönliche Beratungen erfolgen telefonisch unter **02431-70025** oder direkt per Mail an Herrn Jordans (jd@cusanus-gymnasium.eu), auf der Homepage des Cusanus-Gymnasiums unter www.cusanus-gymnasium.eu, bei der Anmeldung und in Informationsveranstaltungen.

Anmeldung und kurze Beratung zur gymnasialen Oberstufe (Einführungsphase):

Montag,	07.02.2022	15.00 – 18:00 Uhr
Dienstag,	08.02.2022	15.00 – 18:00 Uhr
Mittwoch,	09.02.2022	15:00 – 18:00 Uhr

Ab dem **10. Januar 2022** kann über unsere Homepage (www.cusanus-gymnasium.eu) ein Anmeldetermin gebucht werden. Anmeldung und Beratung finden vor Ort in der Schule (bitte der Beschilderung folgen) statt.

Bitte bringen Sie für die Anmeldung zur Einführungsphase das **Halbjahreszeugnis in Original und Kopie mit**. Außerdem benötigen wir von **allen** bisher besuchten Schulen eine **Kopie des Abgangszeugnisses**, zusätzlich auch eine Kopie des **Zeugnisses des ersten Halbjahres der vierten Klasse**, eine **Kopie der Geburtsurkunde**, **zwei Passbilder**, den **ausgefüllten Anmeldebogen** sowie einen Nachweis über den **Masernimpfschutz**.

Anmeldezeiten zur Klasse 5:

Die Anmeldungen finden vom **14.02.2022** bis zum **25.02.2022** statt. Über unsere Homepage (www.cusanus-gymnasium.eu) müssten Sie zuvor ab dem **10.01.2022** einen Anmeldetermin buchen.

Bitte bringen Sie für die Anmeldung zur 5. Klasse das **Halbjahrzeugnis**, die „**Empfehlung zur Wahl der Schulform**“, das **Stammbuch**, die **rote Anmeldekarte**, **zwei Lichtbilder** und den **ausgefüllten Anmeldebogen (siehe Homepage)** sowie einen Nachweis über den **Masernimpfschutz** mit.

Erkelenz, den 26.01.2022

In Vertretung

Dr. Hans-Heiner Gotzen
Erster Beigeordneter

Öffentliche Bekanntmachung

Widmungsverfügung

1. Gegenstand der Verfügung

Aufgrund des § 6 Abs. 1, 2 des Straßen- und Wegegesetzes des Landes Nordrhein-Westfalen (StrWG NRW) in der Fassung der Bekanntmachung vom 23. September 1995 (GV. NW. S. 1028, ber. 1996 S. 81, 141, 216, 355; 2007 S. 327), in der zurzeit geltenden Fassung, werden die folgenden Straßen, Wege und Plätze dem öffentlichen Verkehr gewidmet und erhalten die Eigenschaft einer Gemeindestraße.

2. Name und Lage

1.	Am Bongert	Gemarkung Erkelenz, Flur 17, Flurstück 766
2.	Am Heiderfeld	Gemarkung Gerderath, Flur 13, Flurstücke 900, 1110
3.	An den Weiden	Gemarkung Granterath, Flur 9, Flurstück 430
4.	Drosselhof	Gemarkung Gerderath, Flur 11, Flurstück 1060; Flur 13, Flurstück 1272
5.	Gewerbestraße Süd	Gemarkung Erkelenz, Flur 40, Flurstücke 15, 30, 33, 80
6.	In Gerderhahn	Gemarkung Gerderath, Flur 4, Flurstück 92
7.	Lärchenweg	Gemarkung Gerderath, Flur 13, Flurstücke 763, 768, 772, 776
8.	Lindenhof	Gemarkung Gerderath, Flur 13, Flurstück 742
9.	Moorheide	Gemarkung Gerderath, Flur 4, Flurstück 15
10.	Pappelhof	Gemarkung Gerderath, Flur 13, Flurstück 732
11.	Spartastraße	Gemarkung Gerderath, Flur 13, Flurstück 1397
12.	St. Petersholzweg	Gemarkung Gerderath, Flur 4, Flurstück 222
13.	Vorstadt	Gemarkung Erkelenz, Flur 7, Flurstücke 214, 254, 255, 271, 273, 278, 285, 374, 443; Flur 35, Flurstücke 221, 260
14.	Wachtelstraße	Gemarkung Gerderath, Flur 13, Flurstück 1352
15.	Weidenstraße	Gemarkung Gerderath, Flur 13, Flurstück 965

Die Lage der Flurstücke ergibt sich aus den nachfolgenden Kartenausschnitten.

Karten, aus denen die gewidmete Fläche ersichtlich ist, können bei der Stadt Erkelenz, Johannismarkt 17, 41812 Erkelenz, 1. Etage, Zimmer 131, während der Klagefrist montags bis freitags in der Zeit von 8.30 Uhr bis 12.00 Uhr und dienstags nachmittags von 14.00 Uhr bis 16.30 Uhr eingesehen werden.

3. Wirksamwerden

Die Widmungsverfügung gilt gemäß §§ 43 Abs. 1 S. 1, 41 Abs. 3, 4 S. 4 VwVfG NRW i. V. m. § 6 Abs. 1 S. 2 StrWG NRW am Tage nach dieser Bekanntmachung im Amtsblatt der Stadt Erkelenz als bekanntgegeben und wird in diesem Zeitpunkt wirksam.

4. Rechtsbehelfsbelehrung

Gegen diese Verfügung kann innerhalb eines Monats nach Bekanntgabe schriftlich oder zur Niederschrift des Urkundsbeamten der Geschäftsstelle Klage beim Verwaltungsgericht Aachen, Adalbertsteinweg 92, 52070 Aachen erhoben werden.

Die Klage kann auch durch Übertragung eines elektronischen Dokuments an die elektronische Poststelle des Gerichts erhoben werden. Das elektronische Dokument muss für die Bearbeitung durch das Gericht geeignet sein. Es muss mit einer qualifizierten elektronischen Signatur der verantwortenden Person versehen sein oder von der verantwortenden Person signiert und auf einem sicheren Übermittlungsweg gemäß § 55a Absatz 4 VwGO eingereicht werden. Die für die Übermittlung und Bearbeitung geeigneten technischen Rahmenbedingungen bestimmen sich nach näherer Maßgabe der Verordnung über die technischen Rahmenbedingungen des elektronischen Rechtsverkehrs und über das besondere elektronische Behördenpostfach (Elektronischer-Rechtsverkehr-Verordnung - ERVV) vom 24. November 2017 (BGBl. I S. 3803).

1. Am Bongert

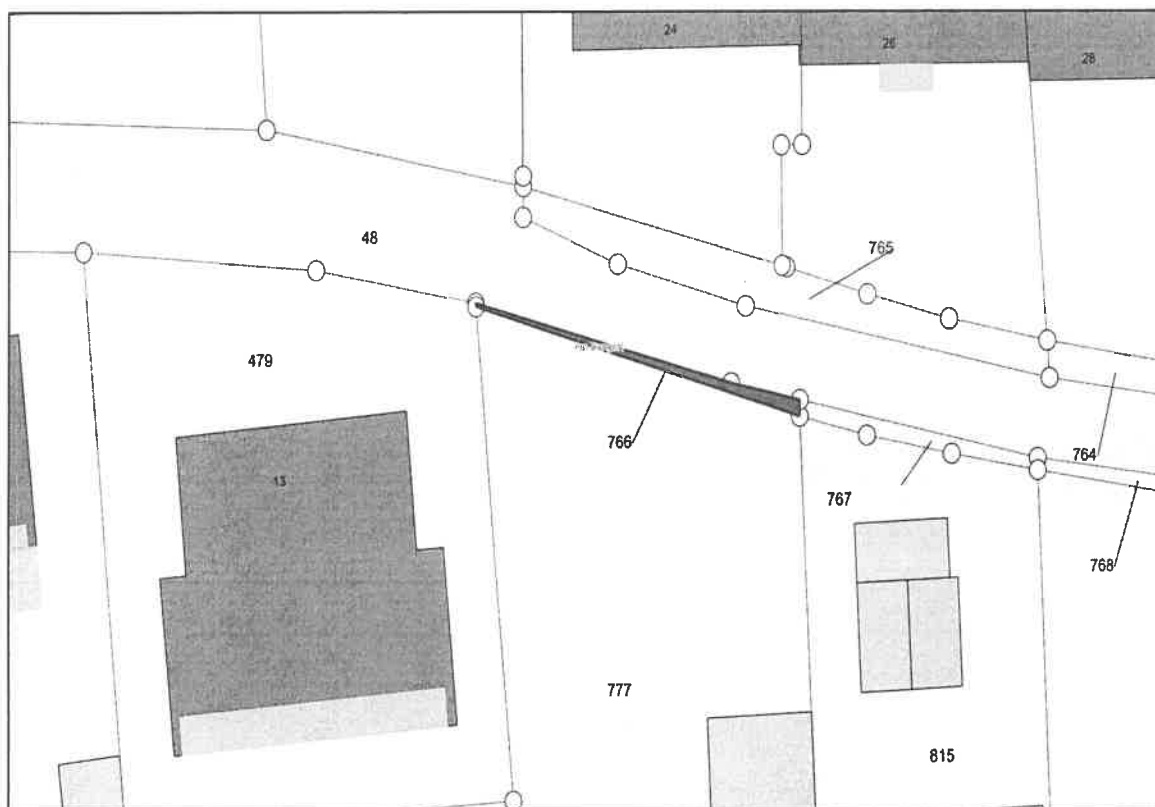

2. Am Heiderfeld, Lärchenweg, Lindenhof, Pappelhof und Weidenstraße

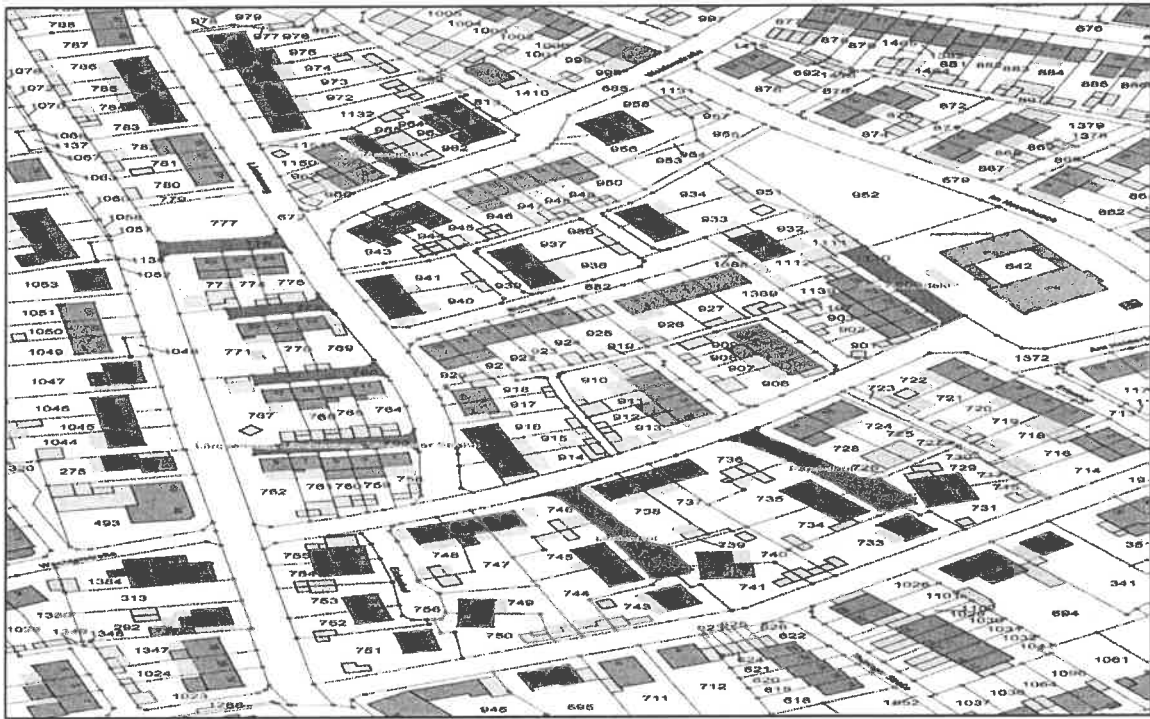

3. An den Weiden



4. Drosselhof, Wachtelstraße



5. Gewerbstraße Süd

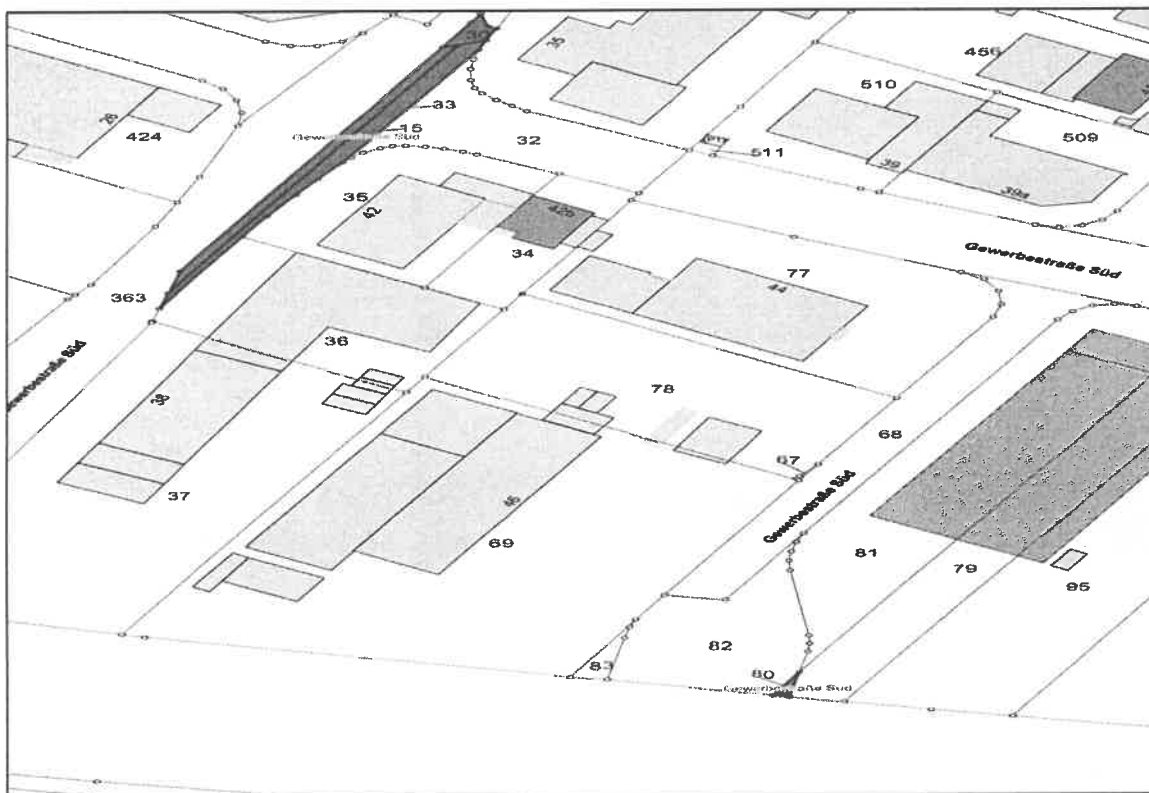

6. In Gerderhahn, Moorheide und St. Petersholzweg

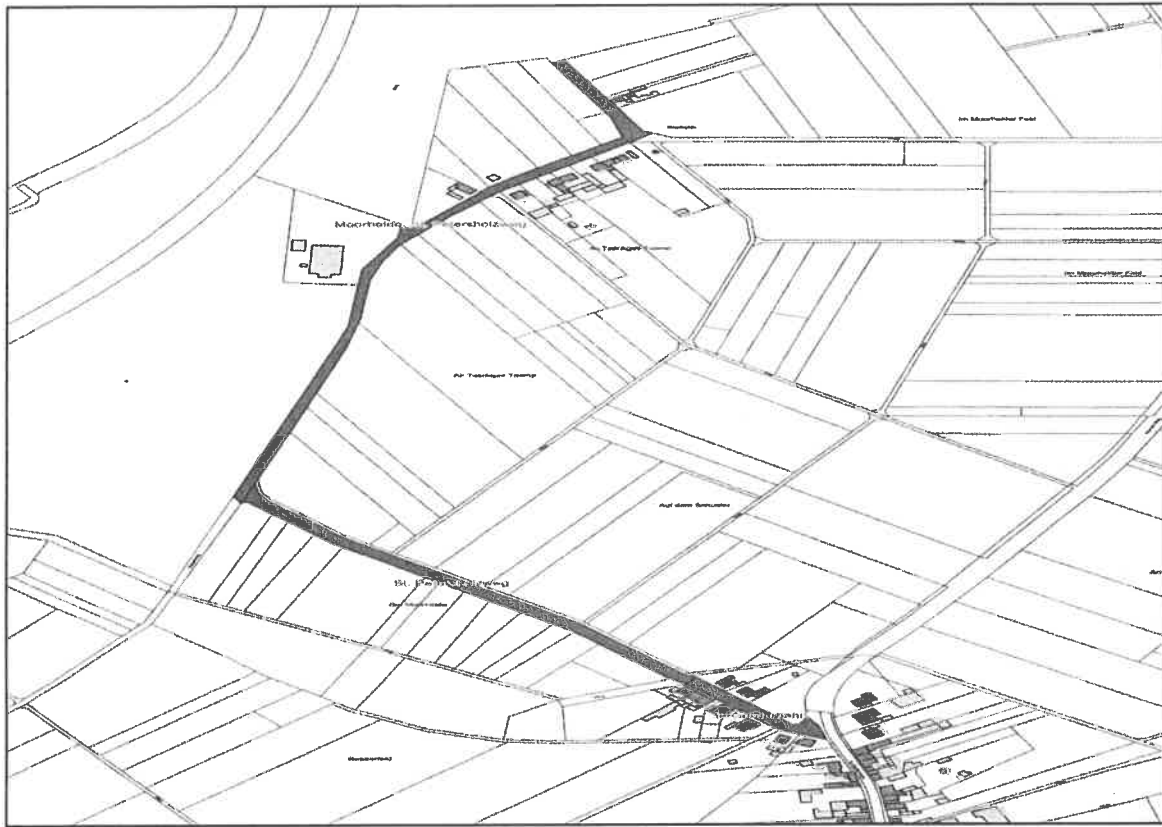

7. Spartastraße

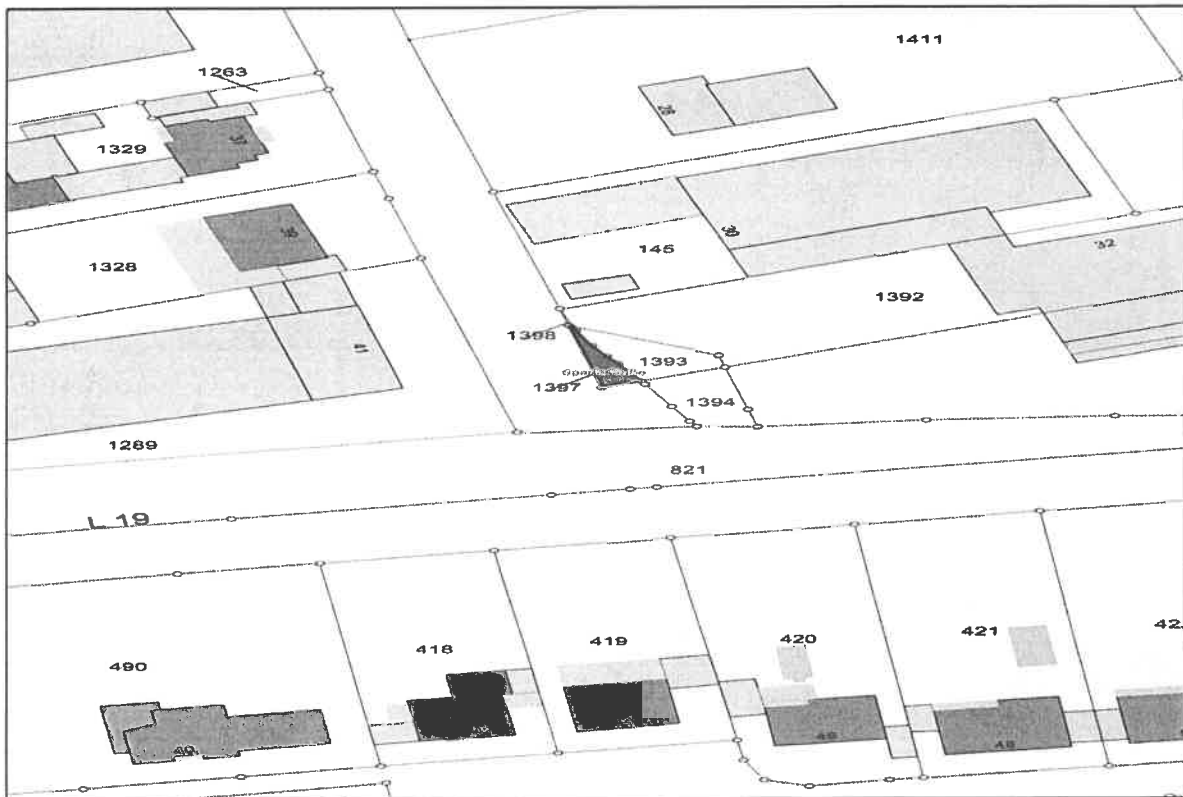

8. Vorstadt

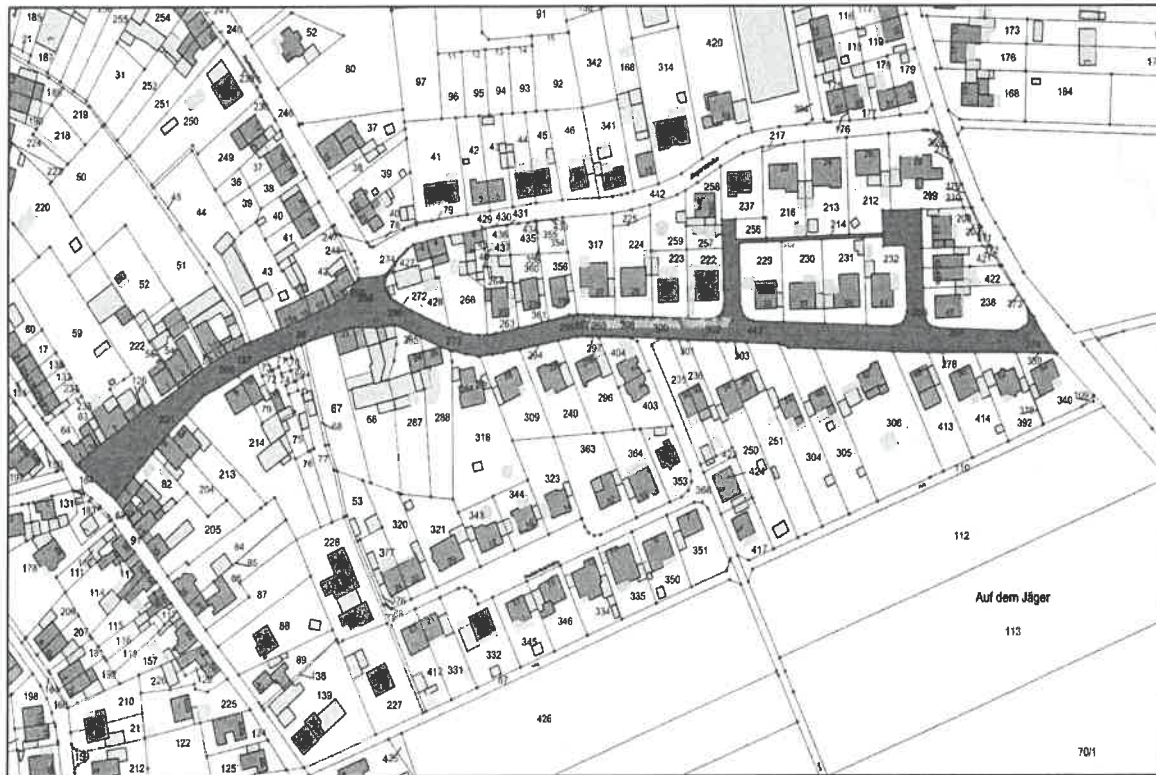

Erkelenz, den 26.01.2022

Stephan Muckel
Bürgermeister