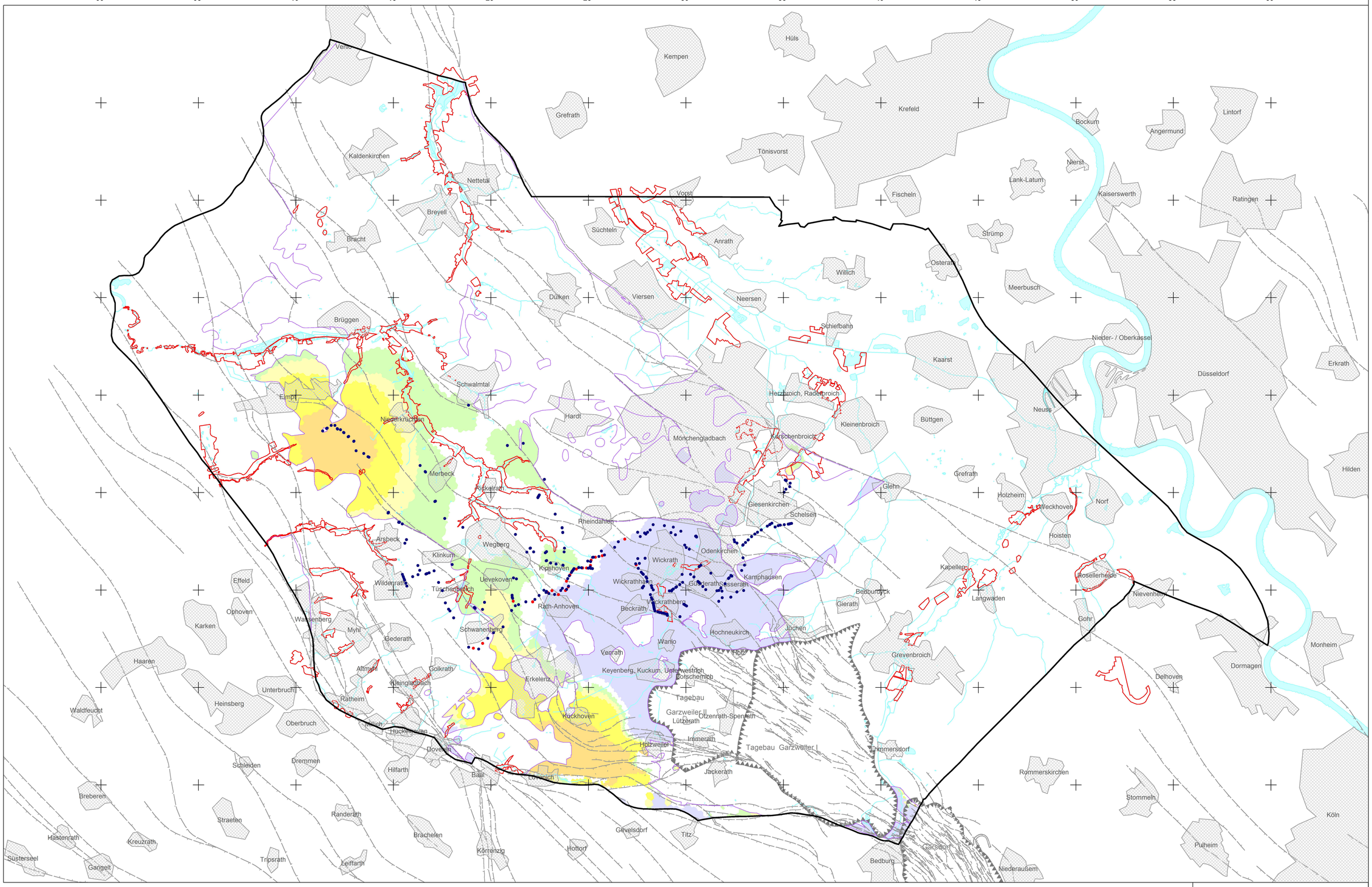

Legende

Grundwasserabsenkung gegenüber 10/2021 um:

- < -0,5 m
- -0,5 m bis < 0,1 m
- 0,1 m bis < 0,5 m
- 0,5 m bis < 1,0 m
- 1,0 m bis < 3,0 m
- 3,0 m bis < 10,0 m
- > 10,0 m

- Versickerungsanlagen geplant
- Versickerungsanlagen vorhanden
- Feuchtgebiete
- Verwerfung
- Abgrenzung des Untersuchungsraumes
- Begrenzung eines Abbaufeldes
- Verbreitung Grundwasserleiter

RWE

RWE Power
Wasserwirtschaftliche Planung und Genehmigung

Braunkohlenplan Garzweiler II für das aufgrund des vereinbarten Kohleausstiegs geänderte Tagebauvorhaben Garzweiler II einschließlich der im Bereich Frimmersdorf erfolgten Anpassungen

Übersicht

Prognose der Grundwasserdifferenz zwischen 10/2021 und 10/2050 für den Grundwasserleiter 8/6D

Bearbeitet :	Müi / Do	01/2025	Maßstab : 1 : 75 000
Nachtrag :		/	Zeichnung Nr :
G:\Genehmigungsverfahren\Rheinisches Revier_2021_BKPL_II\220\Arbeitsordner\DoEl\06_Karten\ne_2025_Monitoringbericht_1\221.pos			**Karte Wasser-G2c**

© Geobasisdaten: © RWE Power AG
© Zeichnungsinhalt: © RWE Power AG
© Topografische Dienst Kadaster, Nederland, Emmen

Diese Unterlage darf nur mit vorheriger Zustimmung der RWE Power AG an Dritte weitergegeben, verbreitet, durch Bild- oder sonstige Informationsträger wiedergegeben oder vervielfältigt werden. Sie enthält Betriebs-/Geschäftsgeheimnisse sowie geistiges Eigentum der RWE Power AG im Sinne des UIG. Alle Nutzungs- und Verwertungsrechte liegen bei der RWE Power AG.